KIZILMASKE

ALBÜM 88 GENÇLİK MECMUASI 100 LİRA

oktay_izm

TAY YAYINLARI

BASKI: SEÇİL OFSET-527 32 00

©Copyright Opera Mund.

PILOTLARI ŞAŞKINA ÇEVİREN YER, KIZILMASKE'NİN EŞSİZ ADASI EDEN'Dİ...
BU ADA, ORMANDAN BİR NEHİRLE, DENİZDEN DE SARP KAYALIKLARLA AYRILIYORDU...
BU OLAĞANÜSTÜ YERDE FANTOM'UN EVCİLLEŞTİRDİĞİ ETOBURLARLA YİNE FANTOM'UN ONLARA ALIŞTIRIP EHLİLEŞTİRDİĞİ OTOBURLAR BİR ARADA YAŞARLARDI...
FANTOM ASLANLARINI BALIK AVLAMAYA ALIŞTIRMIŞTI...
GİT, YAKALA..!

BALIKLAR, MORİLİ BALIKÇILAR TARAFINDAN ÜRETİLİRDİ...
HZZ
HRZ..
RKS.. VAA...
SY BARRY 9/12
EDENDE YAŞAYAN GARİP YARATIKLARI DA UNUTMAMAK GEREK. MAĞARA CANAVARI, "HZZ", EŞİ "HRZ" VE ÇOCUKLARI "RKS". BU AD ONA REKS'DEN ESİNLENİP VERİLMİŞTİ...
İŞTE BURASI! ALÇALALIM...
HISS...

YARATIKLARIN EN İLGİNCİ İSE: STEGY'DİR. MİLYONLARCA YIL ÖNCE NESLİ TÜKENEN BIR HAYVAN...
TANRIM! YANILMAMIŞIM! GÖZLERİME İNANAMIYORUM...
?
AŞAĞIDA NELER GÖRDÜN CON?.. OLDUKÇA HEYECANLISIN...
ANCAK KÂBUSTA GÖRÜLEBİLECEK YARATIKLAR! EĞER RESİMLERİNİ ÇEKEMEZSEM KİMSE BİZE İNANMAZ...
BİRAZ DAHA ALÇAL!
DAHA ALÇALIRSAK PARÇALANACAĞIZ..!

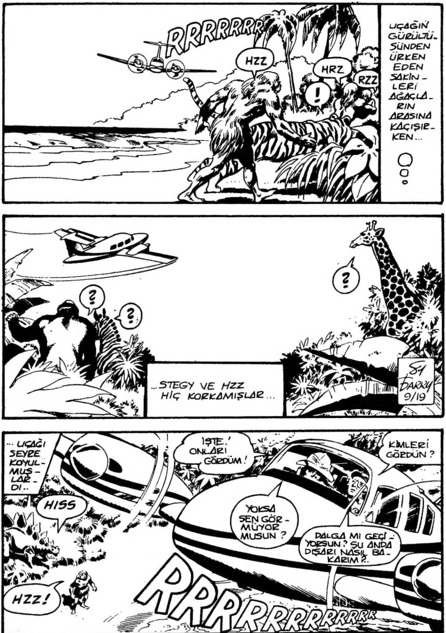
RRRRRRR
HZZ
HRZ
RZZ
!
UÇAĞIN GÜRÜLTÜSÜNDEN ÜRKEN EDEN SAKİNLERİ AĞAÇLARIN ARASINA KAÇIŞIRKEN...
?
?
?
...STEGY VE HZZ HİÇ KORKAMIŞLAR...
84 BARRY 9/19
...UÇAĞI SEYRE KOYULMUŞLARDI..
İŞTE! ONLARI GÖRDÜM!
KİMLERİ GÖRDÜN?
HISS
YOKSA SEN GÖRMÜYOR MUSUN?
DALGA MI GEÇİYORSUN? ŞU ANDA DIŞARI NASIL BAKARIM?..
RRRRRRRRRRRR
HZZ!

RESİM ÇEKME İŞİNİ BİTİREN UÇAKTAKİLER HIZLA GERİ DÖNDÜLER...
? ?
HZZZ!..
UÇAĞIN ADADAN AYRILMASIYLA EDEN YARATIKLARI ESKİ SAKİN YAŞANTILARINA DÖNDÜLER...
BENİMLE BİRLİKTE KARANLIK ODADA OLMANI İSTEMEMDEKİ AMAÇ...
...FİLMLERİ BASARKEN HİÇBİR DEĞİŞİKLİK YAPMADIĞIMI GÖRMENDİR. ŞURAYA BAK! OLDUKÇA İYİ ÇIKMIŞ!..

İŞTE ! ADADA GÖRDÜĞÜMÜZ O GARİP YARATIKLARDAN İKİSİ !..
NEDİR BUNLAR, CON ?
BİR TANESİ KORKU FİLMLERİNDEKİ CANAVARLARA BENZİYOR. DİĞERİ DE BİR HİLKAT GARİBESİ...
DOĞRUSUNU ANCAK HAYVANAT BAHÇESİNDEN ÖĞRENEBİLİRİZ.
ZOO

BU SIRADA İKİ YERLİ GÖRDÜKLERİNİ KIZILMASKE'YE ANLATIYORLARDI.
GÖRDÜĞÜNÜZ DEMİRKUŞ MUYDU (HELİKOPTER)?.. YOKSA DEMİRKANAT MI (UÇAK)?..
DEMİRKANAT... EDEN ÜZERİNDE ÇOK ALÇALDI... DAHA SONRA DA ŞU TARAFA GİTTİ...
9-26
YİNE GELECEK OLURLARSA BANA HEMEN BİLDİRİN, DOSTLARIM.
MERAK ETME ÖLÜMSÜZ RUH...
BU SIRADA UÇAKTAKİ İKİ PİLOT ARAŞTIRMALARINI SÜRDÜRÜYORLARDI...
BUNUN NE OLDUĞUNU SÖYLERSEM MUTLAKA BENİM DELİ OLDUĞUMU SANIRSINIZ. NE YAZIK Kİ SİZE YARDIMCI OLAMAYACAĞIM, BEYLER!..
? ?

GARİP BİR CEVAPTI. YALNIZCA "DOĞA BİLİMLERİ MÜZESİ" NE GİTMEMİZİ SÖYLEDİ.
?
HAYVANAT BAHÇESİ MÜDÜRÜ
ÖZEL
NE SEVİMLİ ŞEYLER... EDEN'İN NÜFUSU GİDEREK ARTIYOR!..
YERLİLERDEN AYRILDIKTAN SONRA FANTOM, EDEN ADASINA GİDEREK YENİ YAVRULARI KONTROL ETTİ...
NİYE TOPALLADIĞIN ANLAŞILDI. ŞU DİKENİ ÇIKARTTIK MI TAMAMEN RAHATLAYACAKSIN...
İLTİHAPLANMIŞ.. ÇEKMEK GEREKİYOR. SAKİN OL BALDY... CANIN ACIMAYACAK...
...SONRA SIRA HASTALARLA İLGİLENMEYE GELMİŞTİ.

STEGY... HZZ.. SIZIN DERILERINIZ ÇELIK GIBI SAĞLAM. IKINIZI DE HIÇBIR ŞEY ETKILEMEZ... HATTA KURŞUN BILE...
HZZ..
HISS
O UÇAKTA KIM OLDUĞUNU MERAK EDIYORUM...
BU SIRADA ŞEHIR MÜZESINDE...
BUNLAR NEDIR BÖYLE, CON ?
ÇOK TEŞEKKÜRLER.
ÇAĞLAR ÖTESI YARATIKLARININ ISKELETLERI..
IKI ARKADAŞ HEMEN MÜDÜRÜ GÖRMEYE GITTILER...
HAYVANAT BAHÇESI MÜDÜRÜ BIZI SIZE GÖNDERDI. ŞU ÇEKTIĞIM FOTOĞRAFI INCELEMENIZI ISTIYORUZ... BU HAYVANI TANIYOR MUSUNUZ ?
HMM...
ELLERINDEKI RESMI GÖSTERDILER ...

ŞIMDIYE KADAR GÖRDÜĞÜM ÇOĞU UYDURMA ŞEYLERİN EN İYİSİ DİYEBİLİRİM...
HEY, DURUN BİR DAKİKA!..

FANTOM EDEN'DEKİ DOSTLARINI TEKER TEKER ZİYARETE DEVAM EDİYORDU...
HRZ..
HZZ
KENDİNE BİR EŞ BULDUĞUN İÇİN ŞANSLISIN, HZZ!..
YERYÜZÜNDEKİ TEK CANAVAR AİLESİ SİZİNKİ!..
RZZ..

ZAVALLI STEGY, SANA EŞ BULMAK MÜMKÜN DEĞİL, KORKARIM HEP BÖYLE BEKAR KALACAKSIN...

EDEN'DEKİ DOSTLARI TARAFINDAN UĞURLANAN ÖLÜMSÜZ RUH, NEHRİN ÖBÜR YANINA GEÇTİ...
SY BARRY 10/10
DİĞER ARKADAŞLARI, YİNE TOMA'NIN ÖZEL BAKIMI ALTINDAYDI...
EVET, KAHRAMAN... ARTIK EVİMİZE DÖNEBİLİRİZ... GİDELİM ŞEYTAN!..
BU ARADA ÇOK UZAKLARDA...
UYDURMA FALAN DEĞİL. BU FOTOĞRAFI KENDİM ÇEKTİM..
ONU GÖRDÜK!
AMA BU NESLİ TÜKENMİŞ BİR STEGO - SAURUS!..

HZZ 'IN RESMİNİ GÖREN MÜZE MÜDÜRÜNÜN ŞAŞKINLIĞI DAHA DA ARTTI...
PEKİ BU NE ?
BİLMİYORUZ. GARİP BİR MAYMUN TÜRÜ..
BENİM O RESİMLERE İNANACAK KADAR APTAL OLDUĞUMU MU SANIYORSUNUZ ? İYİ GÜNLER, BEYLER...
SİZE DE! YÜRÜ, CON! ONA İHTİYACIMIZ YOK. BİZİMLE İLGİLENECEK BAŞKA BİRİNİ TANIYORUM..
MÜZE MÜDÜRÜ ÖZEL
KISA SÜRE SONRA KENDİLERİNE UYGUN BİR ÇIKARCI BULDULAR.
BANA DOĞRUYU SÖYLEDİĞİNİZE İNANABİLİR MİYİM ? BU GARİP YARATIKLAR MİLYONLAR EDER. İŞE NE ZAMAN BAŞLIYORUZ?..
HEMEN.!
CAPT. BLADE ANIMAL DEALER

ŞU HAYVANLARA BAK! BİR SÜRÜ!..
?????
??

HZZ, VE AİLESİ DIŞINDAKİ HAYVANLAR HELİKOPTER GÜRÜLTÜSÜNDEN KORKARAK KAÇMIŞLARDI...
İŞTE ORADA! MÜDÜR ONUN İÇİN NE DEMİŞTİ? BİR STEGOSAURUS! NESLİ TÜKENMİŞ BİR HAYVAN!..
HRZ?
HISS..?
HZZ..?

ONU BOŞ VER DE ŞUNLARA BAK! BİR AİLE! BULUNMAZ BİR ÜÇLÜ! ÇOK ŞANSLIYIZ!..

BU KÜÇÜK MERMİLER ONLARI UYUTACAK. ÖNCE BUNLARIN İŞİNİ BİTİRELİM, SONRA DA ŞU GERGEDAN MI, NEYSE ONUNLA İLGİLENİRİZ...
STEGOSAURUS.
SADECE KIZILMASKE'YE VE MORİLİ BALIKÇILARA ALIŞKIN OLAN BU YARATIK-LAR..
HRZ..?
HZZ!!
...DİĞER İNSANLARDAN HİÇ HOŞLANMAZLARDI...
!
ÇABUK İÇERİ GİR!.. HE-MEN UZAKLAŞALIM BURADAN...
MERMİLE-RİN HEPSİ ÇAR-PIP GERİ TEPTİ. SANKİ DERİLERİ ÇELİK ZIRHLA KAPLI, BUN-LARIN...

BU SIRADA MORİLİ BALIKCILAR ADANIN ÖTE YANINDA
ASLANLARIN YEMEĞİNİ VERİYORLARDI...

??

BU CANAVARLARI MUTLAKA ELE GECİRME-
LİYİZ... BOMBAYI ATIN!
HZZ?
?
RZZ?
HZZ VE AİLESİ OLANLARDAN HİCBİR ŞEY ANLAMAMISTI.

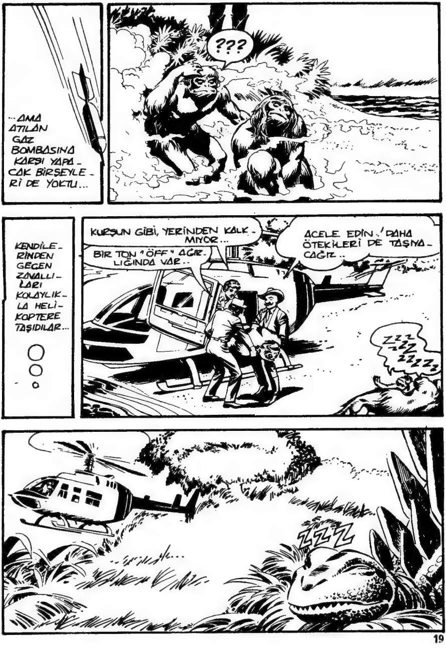

???
...AMA ATILAN GAZ BOMBASINA KARŞI YAPACAK BİRŞEYLERİ DE YOKTU...
KENDİLERİNDEN GEÇEN ZAVALLILARI KOLAYLIKLA HELİKOPTERE TAŞIDILAR...
KURŞUN GİBİ, YERİNDEN KALKMIYOR...
BİR TON "ÖFF" AĞIRLIĞINDA VAR...
ACELE EDİN! DAHA ÖTEKİLERİ DE TAŞIYACAĞIZ...

STEGOSAURUS'U NE YAPACAĞIZ ?
ONA YER YOK...
BİR BAŞKA SEFERE DE ONU GÖTÜRÜRÜZ...
FANTOM ÇABUK EDEN'E GEL!
FANTOM! EDEN'DE DURUM KÖTÜ... ACELE ET!

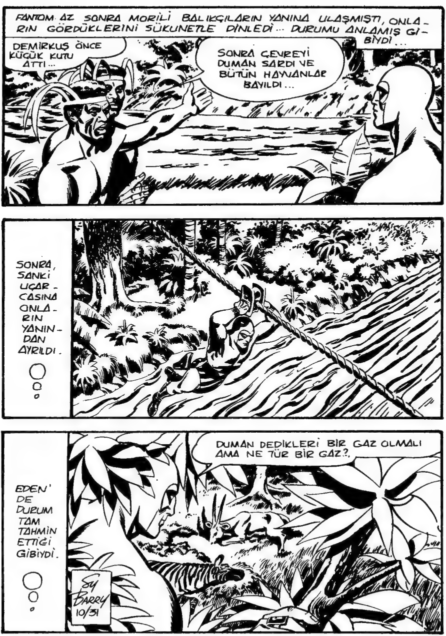
FANTOM AZ SONRA MORİLİ BALIKÇILARIN YANINA ULAŞMIŞTI, ONLARIN GÖRDÜKLERİNİ SÜKUNETLE DİNLEDİ... DURUMU ANLAMIŞ GİBİYDİ...
DEMİRKUŞ ÖNCE KÜÇÜK KUTU ATTI...
SONRA ÇEVREYİ DUMAN SARDI VE BÜTÜN HAYVANLAR BAYILDI...
SONRA, SANKİ UÇARCASINA ONLARIN YANINDAN AYRILDI.
EDEN'DE DURUM TAM TAHMİN ETTİĞİ GİBİYDİ.
DUMAN DEDİKLERİ BİR GAZ OLMALI AMA NE TÜR BİR GAZ?.
Sy Barry 10/31

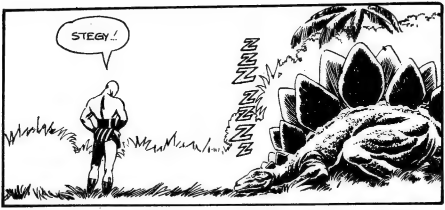
STEGY..!
ZZZ
ZZZZ

NEYSE Kİ DÜŞÜNDÜĞÜM GİBİ ÇIKMADI. SADECE UYUTUCU GAZ ATMIŞLAR.
HZZ İLE AİLESİNİ GÖTÜRDÜLER...
HAYVANLARIN HEPSİ UYKUDA..

SIRADAN AVCI OLMADIKLARI BELLİ.. NEREYE GİTTİLER ACABA ?
BİLMİYORUM..
DEMİRKUŞLA ŞU TARAFA DOĞRU UZAKLAŞTILAR...

BİR SÜRE SONRA, KIZILMASKE'NİN EDEN'DEKİ DOSTLARI KENDİLERİNE GELMEYE BAŞLAMIŞLARDI..
YAVAŞ YAVAŞ UYANIYORLAR...

ÇOK İÇMİŞ GİBİ BİR HALLERİ VAR. HZZ İLE AİLESİNİ BİR AN ÖNCE BULMALIYIM!..

KAPT. BLAD HAYVAN SATICISI.
BİR BOĞA KADAR GÜÇLÜ. BİR AN ÖNCE KAFESE KOYSAK İYİ OLACAK!..

NEREDEN BULDUNUZ BU YARATIKLARI.?
DAHA ÖNCE HİÇ BÖYLE BİR ŞEY GÖRMEMİŞTİM...
HAKLISIN! GÖRDÜKLERİMİZİN HİÇ BİRİNE BENZEMİYOR...
KEŞKE ONLARIN YERİNE BU RESİMDEKİ CANAVARI GETİRSEYDİK, BLADE...
HEYECANLANMA, CON. BUNCA YIL YAŞADIĞINA GÖRE BİRAZ DAHA BEKLEYEBİLİR...
EŞİ BULUNMAZ BİR AİLE! ONLARI TÜM DÜNYAYA GÖSTERECEĞİM. KISA ZAMANDA MİLYONER OLACAĞIZ...
Sy Barry 11/7

UYANIYOR. BİRAZ DAHA GAZ SIKIN. DİĞERLERİNİ DE KAFESE KAPATINCAYA KADAR BAYGIN TUTMALIYIZ!..
HAYVAN HIRSIZLARI HZZ VE AİLESİYLE MEŞGULKEN KIZILMASKE DE ONLARI BULMAK İÇİN ÇARE ARIYORDU...
HZZ'I KİM ALDIYSA BAŞI DERTTE DEMEKTİR. O VE AİLESİ BİR ATOM BOMBASI KADAR TEHLİKELİDİR...
PURR.. PURR..
HSSS
ÖNCE HZZ İLE STEGY'YE ATEŞ ETMİŞLER..
EVET, AMA MERMİLERLE DERİLERİNİ DELEMEYİNCE DE UYUTUCU GAZ KULLANMIŞLAR...
HZZ'LA BİRLİKTE STEGY'Yİ DE GÖTÜRMEK İSTEDİKLERİ KESİN. AMA HELİKOPTERDE YER KALMAMIŞ. BU DA YİNE GELECEKLERİNİ GÖSTERİYOR...
HISSS,,..

ŞU ACAYİP CANAVARLARA BAKIN.! HİÇ KİMSE BÖYLE BİR ŞEYLE KARŞILAŞMIŞ OLAMAZ. İYİ PARA KIRACAĞIZ.!.
HZZ...
BU STEGOSAURUS'U NE ZAMAN ALMAYA GİDECEĞİZ?
MERAK ETME, ONA DA SIRA GELECEK AYRICA O ADADAKİ YARATIKLARDAN BİRKAÇ NUMUNE DAHA GETİRECEĞİZ!.
KAPT. BLADE HAYVAN SATICISI
DAHA SONRA EDEN'DE...
İŞTE DEMİRKUŞ GELİYOR!.
KAYIĞI VE AĞLARINIZI ÇALILIKLARA SAKLAYIN. SONRA DA GÖLE GİDİN, ÇABUK!.
?

BÜTÜN İLGİNÇ HAYVANLAR BİR ARAYA TOPLANMIŞ. BİRER HAZİNE BUNLAR!.
BU BOMBA SAYESİNDE HEPSİ UYUYACAK!
NE OLDU ?
BOMBA ZAMANIN-DAN ÖNCE PATLADI..
VOOM

HELİKOPTER-DEKİLER BİR ŞEY SEZİNLE-MEMEKTE HAKLIY-DILAR...
YAZIK! O UNUTUCU GAZ BOMBASI İÇİN DÜNYA KADAR PARA VERMİŞTİK..
ÜZÜLME! BURADA BİR TANE DAHA VAR...
ALLAH KAHRETSİN! YİNE ERKEN PATLADI. BU BOMBALARI KİM YAPTIYSA ALACAĞI OLSUN!
VOOM
Sy Barry 11/21
BURANIN ISSIZ OLDUĞUNU BİLMESEM BİRİ AŞAĞIDAN ATEŞ EDİYOR DERDİM. AMA ADADA İNSAN YOK Kİ ATEŞ EDEN OLSUN!
HAYDİ, AŞAĞI İN ARTIK! BOMBASIZ DA BİR ŞEYLER YAPABİLİRİZ..

KAPLAN, ZEBRA, ASLAN, ANTİLOP... TIPKI BİR SİRK YERİ... VE DE YUNUSLAR. BURASI TAM BİR PARA MADENİ !.
DİKKATLİ OL, PATRON !
HAYATIM BOYUNCA HAYVANLARLA UĞRAŞTIM. ONLARI İYİ TANIRIM. BUNLARIN HEPSİ UYSAL... AMA TABİİ İŞİ ŞANSA BIRAKMAMAK GEREK...
BEN GORİLİN İCABINA BAKACAĞIM, SEN DE O ELİNDEKİNİ SIKMAYA HAZIRLAN ! ÖNCE BUNLARI GÖTÜRELİM, DAHA SONRA DA GELİR GERİ KALANLARI ALIRIZ !.
HISSS

FAKAT HAYVANLARA KARŞI DÜZENLEDİKLERİ ZALİMCE PLANI UYGULAMAK İÇİN BİRKAÇ ADIM ATMIŞLARDI Kİ...
??!!
BU DA NE ?
BİR AĞ !..
ONU BİZ DE BİLİYORUZ, APTAL...
BURADAN KURTULMALIYIZ !..
HAYDİ !

ÇARESİZ BİR DURUMDA HAYVAN HIRSIZLARI YERE YIKILDILAR...
ECELİNİZE SUSAMADIYSANIZ BIRAKIN O SİLAHLARI...
SY BARRY 11/28
BİR HAYDUT! HAZİNEYİ PAYLAŞMAK İSTİYOR GALİBA!..
YANLIŞ DÜŞÜNÜYORSUN! ASIL HAYDUT SİZSİNİZ! BU ADANIN SAHİBİ BENİM...MAĞARA YARATIKLARI NEREDE?
ORMANDA: "FANTOM'UN SESİ KAPLANIN BİLE KANINI DONDURUR" DERLER...
SÖYLESEK İYİ OLACAK, PATRON!
O, GARİP YARATIKLAR MI? ÖĞRENİP DE NE YAPACAKSIN?
DELİ MİSİNİZ SİZ? NE YAPTINIZ ONLARA? HEPSİ DE PATLAMAYA HAZIR BİR BOMBA KADAR TEHLİKELİDİR..

KIZILMASKE SÖZLERİNDE YANILMAMIŞTI.
CRASH
ACELE EDİN! UYUTUCU GAZI SIKIN!
HRZ...
RZZ...
!
CRACK
KAPT. BLADE HAYVAN SATICISI
CRASH
BAM
SLAM
ÇOK GEÇ.. POLİSE HABER VERELİM!..
GERÇEKTEN DE HZZ ADETA BİR KASIRGA GİBİ ORTALIĞI BİRBİRİNE KATIYORDU...
PİLOT BENİMLE GELİYOR... SİZ İKİNİZ BURADA KALACAKSINIZ!
SAKIN ADAYI TERKETMEYE KALKIŞMAYIN... NEHİR AÇ PİRANHALARLA DOLU.. YARI YOLA GELMEDEN SİZİ İSKELET HALİNE GETİRİRLER...
!!

EĞER "HZZ" İLE AİLESİNE BİR ŞEY OLURSA, CİNAYET SUÇUYLA YARGILANACAKSINIZ!
AMA BİZ ONLARI ÖLDÜRMEDİK Kİ?..
KAÇIRMAK YA DA ÖLDÜRMEK! İKİSİ DE AYNI KAPIYA ÇIKAR. ONLAR EŞİ BULUNMAZ BİR TÜR...
TABANCALARINI BIRAKTI. HAYDİ DAVRANIN!
!!
WHAM
CRACK
ORMANDA: "FANTOM, ŞİMŞEKTEN DE HIZLIDIR", DERLER...

AH, ELİM! SANKİ DUVARA VURMUŞ GİBİYİM!..
BU SANA DERS OLSUN... BİR DAHA DA SAKIN AYNI ŞEYİ DENEME...
KAÇMAK GİBİ BİR APTALLIĞA KALKIŞIRSANIZ, AKLINIZDA OLSUN, BU UYSAL KEDİLERİN POLİS KÖPEKLERİNDEN FARKI YOKTUR. HER AN TETİKTEDİRLER...
!!

YİNE DE BİR DENEMEKTE YARAR VAR. BİZİ KORKUTMAK İÇİN YALAN SÖYLEMEDİĞİ NE MALUM? NEHRE BİR ULAŞSAK...
EVET, HAKLIYMIŞ!
!!
ŞEY, EFENDİM... ŞU MAĞARA YARATIKLARI DEDİĞİNİZ CANAVARLAR..
...ONLAR İÇİN ÜZÜLMEYİN! KAFESLERİN İÇİNDE EMNİYETTELER...
HZZ'İ HİÇBİR DEMİR KAFES TUTAMAZ!

oktay_izm

RZZ..
HRZ..
HZZ!
POLİS ÇAĞIRIN!..
PİLOT, HİÇ KUŞKUSUZ O SIRADA KENTTE OLANLARI GÖZLERİYLE GÖRSE İNANMAZDI...
ATEŞ! NE BİÇİM SİLAH KULLANIYORSUNUZ? İYİ NİŞAN ALIN!..
ÇALIŞIYORUM AMA MERMİLER DERİSİNDEN SEKİYOR...
YERE YIKIN ŞUNU!..

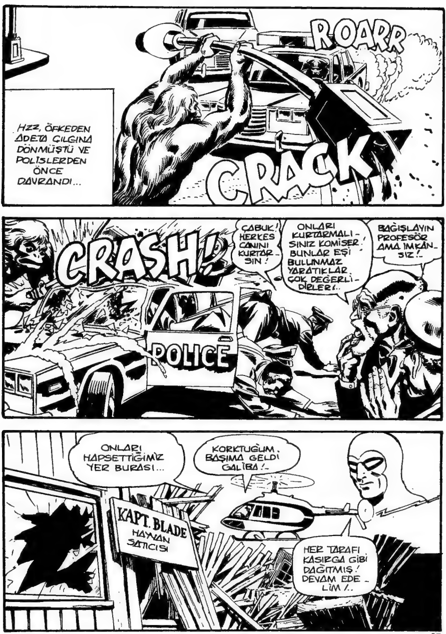
ROARR
HZZ, ÖFKEDEN ADETA ÇILGINA DÖNMÜŞTÜ VE POLİSLERDEN ÖNCE DAVRANDI...
CRACK
CRASH!
ÇABUK! HERKES CANINI KURTARSIN!
ONLARI KURTARMALISINIZ KOMİSER! BUNLAR EŞİ BULUNMAZ YARATIKLAR. ÇOK DEĞERLİDİRLER!..
BAĞIŞLAYIN PROFESÖR AMA İMKANSIZ!..
POLICE
ONLARI HAPSETTİĞİMİZ YER BURASI...
KORKTUĞUM BAŞIMA GELDİ GALİBA!..
KAPT. BLADE HAYVAN SATICISI
HER TARAFI KASIRGA GİBİ DAĞITMIŞ! DEVAM EDELİM!..

EŞİNİN VE YAVRU-SUNUN TEHLİKEDE OLDUĞUNU HİSSEDEN HZZ...
TELEPHONE
CRASH
...ASLINDA ONLARI KORUMA İÇGÜDÜSÜYLE HAREKET EDİYORDU...
CRASH
VOOM
...VE KARŞISINA ÇIKAN HER ŞEYİ YIKIP DEVİRİ-YORDU...

İŞTE, ORADA!.. İŞİ ŞAN-SA BIRAK-MAYIN! TOPU KULLA-NIN!
HEY! NE BİÇİM HAYVAN BU ?
BİR CANAVAR!.
NE ZAMANA KADAR BURADA BÖYLE ELİ KOLU BAĞLI BEKLEYECEĞİZ ?..
MASKELİ ADAM GELENE KADAR... YA DA BU KEDİCİKLER ACIKANA KADAR...
ACIKMAK MI ? YAA... NE YİYECEKLER PEKİ ?
BİZİ!..
(YAWN)

BU SIRADA HZZ VE AILESI KÖŞEYE KISTIRIL-MIŞTI... ARTIK YAPACAK BIR ŞEY KALMADI-ĞINI ANLAMIŞ-LARDI...
SANA CANAVARA ATEŞ ETMENI SÖYLEMIŞTIM..
AMA EFENDIM.. BUNLAR BIR AILE. ÖLDÜRÜRSEK YAZIK OLACAK...
BU BIR EMIRDIR ASKER! DAHA NE BEKLI-YORSUN?
??
??
!!
CRASH!
BOOOOM
HEDEFI KASTEN ŞAŞIRDIN, DEĞIL MI?
YEMIN EDERIM KI HAYIR! TAM ATEŞ EDERKEN BIR ÇUKURA GIRDIM...
SY BARRY 12/26

BU SIRADA HZZ İÇİNDE BULUNDUĞU TEHLİKEDEN KURTULMAK İÇİN ÖNÜNDEKİ ARABAYI YAN YATIRDI...
HZZ
HZZ
HZZ!
AMA...MÜMKÜN DEĞİL!..
İŞTE ORADALAR! ALÇALALIM.
DAHA FAZLA DAYANAMAYACAĞIM PATRON! BEN GİDİYORUM!..
DELİLİK ETME! BAŞKA ÇAREMİZ YOK. ÜSTELİK SİLAHLARIMIZ DA YERLİLERDE.
HEY! YARDIM EDİN! BİZİ BURADAN KURTARIRSANIZ SİZE ÇOK PARA VERİRİZ...
?

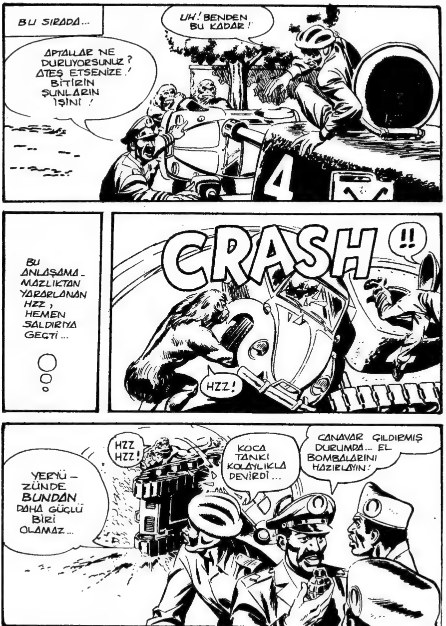

BU SIRADA...
UH! BENDEN BU KADAR!
APTALLAR NE DURUYORSUNUZ? ATEŞ ETSENİZE! BİTİRİN ŞUNLARIN İŞİNİ!
4
BU ANLAŞAMAMAZLIKTAN YARARLANAN HZZ, HEMEN SALDIRIYA GEÇTİ...
CRASH!!
HZZ!
YERYÜZÜNDE BUNDAN DAHA GÜÇLÜ BİRİ OLAMAZ...
HZZ HZZ!
KOCA TANKI KOLAYLIKLA DEVİRDİ...
CANAVAR ÇILDIRMIŞ DURUMDA... EL BOMBALARINI HAZIRLAYIN!

ŞİMDİ NE YAPA-CAĞIZ ?
HRZ ?
BEN EMİR VERİR VERMEZ...
!
...BOMBALARI FIRLATACAKSINIZ. HEY, BU MASKELİ HAYDUT DA NEREDEN ÇIKTI ? ÇEKİLSENE BE ADAM, CANINA MI SUSADIN ?
! ! ? ! ?
HZZ HZZ !
HZZ !
! ?
BU SIRADA EDEN'DE...
TEKLİFİMİ YABANA ATMAYIN. SİZE BİR KUCAK DOLUSU...
...PARA VERECEĞİM...
BİR MİLYON... İKİ MİLYON... İSTEDİĞİNİZ KADAR...
?
NE VAR Kİ MORİLİ BALIKÇILAR BLADE'İN SÖYLEDİKLERİNDEN BİR ŞEY ANLAMIYORLARDI...

KORKACAK BİR ŞEY KALMADI... HAYDİ BİNİN!
HZZ..
HRZ..
RZZ..
AYNI ANDA KENTTE..
KİM BU ADAM, ŞEF?
GÖRMÜYOR MUSUNUZ? MASKELİ BİR HAYDUT. YAKALAYIN ONU!.
HEEY! DUR BİRAZ! NE YAPIYORSUN?
DOSTLARIMI EVE GÖTÜRÜYORUM. AKLINIZ VARSA ENGEL OLMAYA KALKMAZSINIZ!.
ASKERİ BİRLİĞİN KOMUTANI HİÇBİR SONUÇ ALAMAMANIN VERDİĞİ EZİKLİK İÇERSİNDE VE ÇARESİZDİ...
HİÇBİR YERE GİDEMEZLER! O İRİYARI OLANI BÜYÜK ZARARLARA YOL AÇTI...
BU ZAVALLILAR İNSAN DEĞİL... ONLARI TUTUKLAYAMAZSIN, ŞEF!.
SY BARRY 1/9

PEKİ BUNCA ZA-
RARI KİM ÖDE-
YECEK ?
HESABINI ÇIKARIP
HAYVAN SATICISI BLADE'E
GÖNDER...
KÖTÜ BİR DÜŞ GÖRDÜK
GALİBA ... GERÇEKTE BÖYLE
BİR ŞEY OLA-
MAZ...
ALLAH
KAHRETSİN!
AKLIMI
KAÇIRMAK
ÜZEREYİM!..
EDEN'DE ARKADAŞLARI-
NI DÖRT GÖZLE BEKLE-
YEN DİĞER HAYVANLAR...
ONLARI YİNE ARALARINDA GÖRÜNCE...
HZZ
HZZ!
HRZ!
HISSSSSS
... ÇOK MUTLU OLMUŞLARDI...

DİNLE AHBAP. BURANIN TEK SAHİBİ SENSİN, TAMAM! BU GARİP YARATIKLAR DA SENİN VE HEPSİ DE ÇOK DEĞERLİ. GEL SENİNLE BİR ANLAŞMA YAPALIM...
HİÇ KİMSE BENİM DOSTLARIMA SAHİP ÇIKAMAZ.. SİZ ONLARI ÇALDINIZ...
BU VAHŞİ YERDEN BUNLARI ÇALMAK SUÇ DEĞİLDİR..
YANILIYORSUN! RESMEN BİR SUÇ İŞLEDİNİZ. ORMAN YASALARINA GÖRE DE YARGILANABİLİRDİNİZ. AMA DÖRDÜNÜZ ZATEN CEZANIZI ÇEKECEKSİNİZ...
ORMAN YASASI MI? NE DEMEK İSTİYORSUN?
ANLARSIN! BİR DAHA DA BU TARAFLARA GELEYİM DEME... AYAĞINI BASTIĞIN ANDA BİR DAHA GERİ DÖNEMEZSİN!

BİZİMLE DALGA MI GEÇİYOR? BİR DAHA GELEN KİM ZATEN? ADINI BİLE DUYMAK İSTEMİYORUM!
İŞTE SONUNDA GİDİYORLAR!..
Sy Barry 1/16
KENTE DÖNDÜĞÜNDE CEZANI ÇEKECEKSİN DEMEKLE NEYİ KASTETTİ ACABA?
HEY! AŞAĞIDA NELER OLMUŞ? SANKİ BİR KASIRGA ŞEHRİ ALT ÜST ETMİŞ!..
FANTOM'UN ÖNERİSİNE DEĞER VERİLMİŞ, ZARAR GÖREN KİŞİ VE KURULUŞ BLADE'NİN YAKASINA YAPIŞMIŞTI.
BÜTÜN BUNLAR, BURAYA GETİRDİĞİNİZ O CANAVARIN MARİFETİ. YAPTIĞI ZARARLARI SEN ÖDEYECEKSİN, BLADE!..
AHH! NE DEMEK İSTEDİĞİNİ ŞİMDİ ANLIYORUM...
KAPT. BLADE HAYVAN SATICISI
BU MACERANIN SONU

KIZILMASKE
Fantom Ailesi
TEHLİKEDE
Yeni Macera
HAYDİ, HERKES SUYA !..
YAŞASIN !
KATEENA, GELSENE !
ASLANLAR SUDAN HOŞLANMAZ, KİT !..

KIZILMASKE VE AİLESİNİN ORMANDA YAŞAMAKTAN DUYDUKLARI MUTLULUK SONSUZDU.
HAYDİ, JUMBO GEL...
... SEN DE SERİNLE BİRAZ!..
JUMBO! JUMBO...
HEEY, YAPMA!
HAY ALLAH!..
AKLINIZDA OLSUN ÇOCUKLAR BUNDAN BÖYLE BAŞINIZDAN BÜYÜK İŞLERE KALKIŞ-MAYIN!..
BU SIRADA MOWITAN'DAKİ BÜYÜKELÇİLİK BİNALARINDAN BİRİ SİLAHLI BİR GRUP TARAFINDAN BASILMIŞTI...
ATEŞİ KESİN! TESLİM OLUYORLAR!..
POLICE

BİR GRUP SİLAHLI HAYDUT İVORY-LANA BÜYÜKELÇİLİĞİNİ BASTI...
AYNI ANDA ORMAN-DAKİ KAFATASI MAĞA-RASIN-DA...
BÜYÜKELÇİ ÖLDÜRÜLDÜ... DİĞERLE-Rİ...
AMAN TANRIM! HABERLER KÖTÜ... KEŞKE HEP BURADA YAŞAMAK MÜM-KÜN OLSA. HİÇ OLMAZSA ORMANDA HUZUR VAR...
NEDEN OLMASIN? RAHAT BİR HAYAT SENİN HAKKIN. HEM ÇOCUKLAR DA BURADA...
İŞİME DÖN-MELİYİM... AMA ELBET BİR GÜN...

UMARIM, KİT İLE HELOİSE, KATEENA' NIN ÜZERİNDE EMNİYETTEDİRLER?
HİÇ MERAK ETME! GÖRÜNÜŞÜ BİRAZ ÜRKÜTÜCÜ AMA ÇOK UYSAL BİR HAYVANDIR...

ANNE... BİZE BAK!
BİZE BAK!..
OHH... BİR CENNET BURASI. HİÇ İSTEMİYORUM AMA GİTMELİYİM! PİLOTLA HABERLEŞEBİLİR MİYİZ?
ELBETTE, DIANA!..

BU SIRADA KENTİN HAPİSHANESİNDE...
KATİLLER! GÖZLERİNİ KIRPMADAN BÜYÜKELÇİYİ VE İKİ ADAMIMIZI ÖLDÜRDÜLER...
NE DİYE YARGILANMALARINI BEKLEYECEĞİZ? ŞİMDİDEN İŞLERİNİ BİTİRELİM...
DEFOLUN!

ÖTE YANDAN KENTİN BAŞKA BİR YERİNDE...
HAYDUTLARIN BİR KISMI ÇATIŞMA SIRASINDA KAÇMAYI BAŞARDI.. ELEBAŞILARI PABLO DA KAÇANLAR ARASINDA!..
KARDEŞLERİMİZİ KURTARMAZSAK, ASILACAKLAR. ŞİMDİ NE YAPMAYI DÜŞÜNÜYORSUN, PABLO ?
BİR REHİNEYE İHTİYACIMIZ VAR...
TEK ÇAREMİZ ONLAR İÇİN PAZARLIĞA GİRİŞEBİLECEĞİMİZ ÖNEMLİ BİRİLERİNİ ELE GEÇİREBİLMEK...
BAŞKAN LUAGA
BENGALİ
".. BU; BENGALİ BAŞKANI DOKTOR LUAGA VEYA İVORY-LANA BAŞKANI GORANDA OLABİLİR..."
EVET PABLO! BAŞKA SEÇENEĞİMİZ YOK AMA OLDUKÇA RİZİKOLU BİR İŞ...
HAKLISIN! HELE BU OLAYDAN SONRA EMNİYET KUVVETLERİ İŞİ DAHA DA SIKI TUTUYORLARDIR...

BAKIN ! BAŞKAN LUAGA'NIN ARKASINDA DİANA PALMER DURUYOR...
"... BİRLEŞMİŞ MİLLETLER AFRİKA-ASYA BÖLGESİ HALKLA İLİŞKİLER BÖLÜMÜ-NÜN MÜDÜRÜ..."
O KADAR ÖNEMLİ BİRİ SAYILMAZ...
DALGA MI GEÇİYORSUN ? BİRLEŞMİŞ MİLLETLER GÖREV-LİSİ, AYRICA HER İKİ BAŞKANIN DA DOSTU !.. HEM DE GÜZEL BİR KADIN ! ONU DERHAL BULMALIYIZ..
SY BARRY 4/25
BURADAN TELEFON EDEBİLMEK BÜYÜK RAHATLIK...
DUMAN İŞARETİ VERMEKTEN İYİDİR. PİLOTLA TELSİZ ARACILIĞIYLA BAĞLANTI KURMAK ASLINDA EN KOLAYI...

YARIN ÖĞLE ÜZERİ BİZİ FANTOM KAYALIĞINDAN ALACAKSIN ..
ANLADIM BAYAN DİANA... YARIN O SAAT-TE FANTOM KAYALI-ĞINDA OLACAĞIM...
NE ACAİP BİR YER...
ALO... BAYAN DİANA' YI BAĞLAR MISINIZ ?
BİRLEŞMİŞ MİLLETLER AFRİKA - ASYA BÖLGESİ HALKLA İLİŞKİLER BÖLÜMÜ... Diana Palmer Müdür
HENÜZ GELMEDİ... NOTUNUZ VARSA BEN ALABİLİRİM...
ANNESİ BİRDEN FENALAŞTI DERHAL BİLDİRMEMİZ GERE-KİYOR.. KENDİSİNİ NEREDE BULABİLİRİZ?..
BİLMİYORUZ EFENDİM. PİLOT MC. COMBER'I BULMAYA ÇALIŞIN...

TERÖRISTLER VAKIT GEÇIRMEDEN PILOT Mc.COMBER'I ARAMAYA KOYULDULAR...
İŞTE MC.COMBER ŞURADA OTURUYOR!..
BİR DOST MU? "HIK" BENİ Mİ "HIK" GÖRMEK İSTİYOR? BURAYA GELMESİNİ.. "HIK". SÖYLEYİN..
HAYIR.. SENİ DIŞARIDA BEKLİYOR.. ŞİMDİ ANLADIN MI?
SY BARRY 5/2
MC.COMBER SİLAH ZORU İLE DIŞARI ÇIKARILABİLMİŞTİ.
BAYAN DİANA SANA İYİ BAKMAMIZI SÖYLEDİ. YAPMAN GEREKEN BİR İŞ VAR. YARIN ONU ALMAYA GİDECEKMİŞSİN...
YALAN SÖYLÜYORSUNUZ. "HIK.." SİZ KİMSİNİZ?

ONU ARABAYA TIKMALARI OLDUKÇA KOLAY OLDU...
YARIN BİZ DE SENİNLE GELİYORUZ. YA USLU DURURSUN, YA DA...
!!
KİT BÜTÜN GÜN BU DOLDURULMUŞ ŞAHİNDEN BAŞKA BİR ŞEY KONUŞMADI...
LÜTFEN, BABA!..
HÂLÂ O CÜCE ADAMLARIN GARİP ÖYKÜLERİNE İNANIYOR...
FANTOM VE DİANA YAKLAŞAN TEHLİKEDEN HABERSİZ, BERABERLİĞİN VERDİĞİ MUTLULUĞU YAŞIYORLARDI...
BİRAZ BAKABİLİR MİYİM, KİT?..
HAYIR ANNE! FARAKA BENİM.
BOŞUNA UĞRAŞMA DİANA..
... BAKSANA NASIL DA SIMSIKI TUTUYOR...

BİR SÜRE SONRA FANTOM KAYALIĞI-NIN BULUNDUĞU VADİYE ULAŞMIŞLARDI. BURASI YÜZYILLAR BOYU SÜREN DOĞAL AŞINMADAN MEY-DANA GELMİŞ, İNSAN BAŞINA BENZER BİR KAYALIKTI...

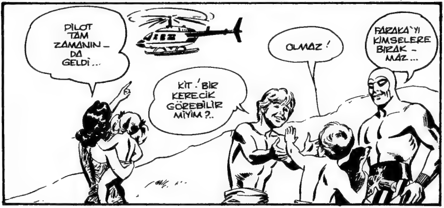

BU SIRA-DA HELİKOPTERİN İÇİNDE..
BENDEN İSTEDİĞİNİZ NEDİR ÖĞRENEBİLİR MİYİM?
ÇENENİ KAPATSAN İYİ OLUR!..

BABA, SEN DE BİZİMLE GELSENE!
BEN DAHA SONRA GELECEĞİM, KİT...
HOŞÇA KAL, GURAN!
ŞANSIN AÇIK OLSUN, REKS!

HOŞÇA KAL, BABA!
HOŞÇA KAL SEVGİLİM!...
İYİ UÇUŞLAR! YAKINDA GÖRÜŞÜRÜZ!
HELİKOPTER HAVALANINCAYA KADAR HİÇ KİMSE BİR ŞEY FARETMEDİ...
AMA AZ SONRA GERÇEKLER KARŞISINDA ŞAŞIRIP KALDILAR...
??!!
SHHH!

SAKIN SESİNİZİ ÇIKART-
MAYIN... YOKSA ÇOCUKLARI
GEBERTİRİZ...
ANNE,
DUR.

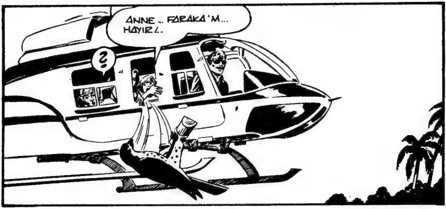
ANNE.. FARAKA'M...
HAYIR!..
?

MM.. BU İŞTE BİR GARİPLİK
VAR. YOKSA KİT BİR AN BİLE
YANINDAN AYIRMADIĞI BU
ŞAHİNİ KOLAY KOLAY
ATMAZDI...
YOKSA DİANA
BANA BİR ŞEY
Mİ ANLATMAYA
ÇALIŞIYOR?.

TAMTAMLARLA HABER ULAŞTIRIN! HELİKOPTERİ GÖZLESİNLER...
PEKÂLÂ, ÖLÜMSÜZ RUH!..
FANTOM DEMİRKUŞU GÖZLEMENİZİ İSTİYOR!..
BU SIRADA KIZILMASKE DE HELİKOPTERDEKİLERLE HABERLEŞMEK İÇİN VAKİT GEÇİRMEDEN KAFATASI MAĞARASINA GİTTİ...
SY BARRY 5/23

7 W 81 ARIYORUM.. SESİMİ DUYUYOR MUSUNUZ? CEVAP VERİN .!..

7 W 81 CEVAP VERİN .!.. İYİ MİSİNİZ ?
BU MESAJ BİZE... NE SÖY-LEMEMİ İSTER-SİNİZ ?
SADECE ÇENENİ KAPAT!
ANNE! BABAMIN SESİ BU .!.

OBANGİLER DEMİRKUŞU GÖRDÜ...
İŞTE ORADA-LAR!

BÜTÜN KABİLELER HELİKOPTERİ İZLEYİP TAMTAMLARLA ÖLÜMSÜZ RUH'A HABER İLETİYORLARDI.

7 W 81... CEVAP VERİN... AKSİ HALDE ASKERİ BİRLİKLER ALARMA GEÇİRİLECEK!
... CEVABINIZI BEKLİYORUM...
NE YAPACAĞIM?
SÖYLEDİM YA... BAĞLANTIYI KES...
BU DOĞRU OLMAZ... BİZİ CASUS SANABİLİRLER. BÜTÜN ŞİMŞEKLERİ ÜZERİMİZE ÇEKERİZ...
PEKÂLÂ AMA DİKKAT ET! TERS BİR ŞEY SÖYLEYECEK OLURSAN ÖBÜR DÜNYAYI BOYLARSIN!
BURASI 7 W 81.. HEPİMİZ ÇOK İYİYİZ. AYNEN "ENTEBBE" GİBİ... TAMAM...
!
...AYNEN "ENTEBBE" GİBİ... TAMAM!.
ENTEBBE! DEMEK HELİKOPTERDEKİLER ESİR ALINMIŞLAR... BAŞLARI DERTTE!.

MERAK EDECEK BİR ŞEY YOK... TAMAM!..
?!
.. BİR ŞEY YOK... TAMAM!
ANLAMI NEDİR BUNUN ?
" ENTEBBE" REHİNELERİN BULUNDUĞU YER DEĞİL MİYDİ ?
EVET!..
DEMİRKUŞ ÖLÜMSÜZ RUH ONU GÖZLEME-MİZİ SÖY-LEMİŞTİ...
PEKİ, BU " ENTEBBE" DENEN ŞEYLE NE İLGİNİZ VAR?.
BANA BAK, BIRAK ŞİFRELİ KONUŞMAYI DA İYİ OLDUĞUNUZU SÖYLE, YOKSA GÖZÜMÜ KIRPMA-DAN SENİ GEBERTİRİM!..
!
PEKÂLÂ!

... GÖZÜMÜ KIRPMADAN GEBERTİRİM... PEKÂLÂ.. 7 W 81 ARIYOR... UÇUŞA DEVAM EDİYORUZ. DİANA VE ÇOCUKLAR İYİ... TAMAM!..
ALBAYIM, ÖZEL HATTAN ARIYORLAR! "MEÇHUL KOMUTAN!"
Alb. WOROB O.K
ALBAY! 7 W 81 NUMARALI HELİKOPTER, DİANA PALMER VE ÇOCUKLARLA BİRLİKTE BATIYA DOĞRU SEYREDİYOR... ASKERİ AVCI UÇAKLARINI AYNI İSTİKAMETTE YOLA ÇIKARIN. TAMAM...
TAMAM, ALBAYIM! AVCI UÇAKLARI HAREKETE GEÇTİ!..
KİMİN PEŞİNDEYİZ?.
CHARLEY MC. COMBER'İN HELİKOPTERİNİN...
BENGALİ HAVA KUVVETLERİ

ŞU SAMAN YIĞINININ BULUNDUĞU YERE İN!..
FANTOM'UN SÖYLEDİĞİ DEMİRKUŞ GALİBA BURAYA İNECEK...
NE DEMEK OLUYOR BÜTÜN BUNLAR ?
SADECE İÇERİ GİRMENİZİ İSTİYORUZ. SEN DE, PİLOT!.. HEPSİ BU KADAR..
1000 KİLOMETRELİK BİR ALANI TARADIK... AMA HELİKOPTERDEN HİÇBİR İZ YOK...
ÜSSE GERİ DÖNÜN!

BU SIRADA ORMAN KARAKOLUNDA...
GENİŞ BİR ALANI TARADIK AMA NE HAVADA, NE DE YERDE MC. COMBER'İN İZİNE RASTLAMADIK...
GENEL ALARM VERİN. TÜM ASKERİ BİRLİKLER VE GÜVENLİK GÜÇLERİ HAREKETE GEÇİRİLSİN!
BAYAN DİANA VE ÇOCUKLARDAN YENİ BİR HABER VAR MI?
HENÜZ BİR HABER ALAMADIK, BAYAN TAGAMA... BURADA ELİ KOLU BAĞLI BEKLEMEK ZORUMA GİDİYOR AMA BAŞKA ÇAREM YOK...
...KAYBOLAN BİRLEŞMİŞ MİLLETLER GÖREVLİSİ HÂLÂ ARANIYOR..
ÜLKE ÇAPINDAKİ ARAMALAR HAVADAN VE KARADAN SÜRDÜRÜLÜYOR. BİR DAKİKA... ŞU AN ELİMİZE YENİ BİR HABER ULAŞTI..
!!

BAYAN DİANA VE ÇOCUKLARINI REHİN ALANLARIN GEÇEN HAFTAKİ BASKINDAN KURTULANLAR OLDUĞU ANLAŞILDI. ELLERİNDEKİ REHİNELERE KARŞILIK ARKADAŞLARININ SERBEST BIRAKILMASINI İSTİYORLAR...

HABERİ DUYAN KIZILMASKE HİÇ VAKİT KAYBETMEDEN YOLA ÇIKTI..
...HAYDUTLARIN VE REHİNELERİN YERİ HENÜZ BİLİNMİYOR...

"BİR SÜRE ÖNCE MCWİTAN'DAKİ BİR ELÇİLİĞİ BASAN HAYDUTLAR GÜVENLİK GÜÇLERİYLE ÇATIŞMAYA GİRMİŞTİ..."
POLICE

"HAYDUTLARDAN ÜÇÜ YAKALANMIŞ, ELEBAŞLARI PABLO VE DİĞER - LERİ KAÇMAYI BAŞARMIŞTI..."
ÖTE YANDAN GAZETELER DE HABERİ BAŞ SAYFADA VE İRİ PUNTOLARLA VERDİLER...
SİLAHLI SALDIR-GANLAR DIANA PALMER VE ÇO-CUKLARINI REHİN ALDILAR. BUNA KARŞILIK HAPİS-TEKİ ÜÇ ARKA-DAŞLARININ SERBEST BIRA-KILMASINI İSTİ-YORLAR...
HAYDUTLARIN AMACI ARKADAŞLARINI KURTARMAK. BUNUN YANI SIRA BİR MİLYON DOLAR NAKİT PARA VE BİR UÇAK İSTİYORLAR. EĞER İSTEKLERİ YERİNE GETİRİLMEZSE REHİNELERİ ÖLDÜRECEK-LER!

... GETİRİLMEZSE REHİNELERİ ÖLDÜRECEKLER!
SİZ ÇILDIRDINIZ MI ?
ŞŞŞT... REKS..!.
ANNE... ACIKTIM!..
MESAJIMIZI ALMIŞLAR!..

BU SIRADA PABLO'NUN ARKADAŞLARI HÜCRELERİNDE SEVİNÇLE RADYO HABERİNİ DİNLİYORLARDI...
BİR MİLYON DOLAR NAKİT VE BİR UÇAK İSTİYORLAR. AKSİ HALDE...
PABLO BİZİ BURADAN KURTARACAK!..
BİR MİLYONU DA UNUTMA!.

BAŞKAN LUAGA, REHİNELERDEN BİR HABER VAR MI ?
HENÜZ YOK. AMA ELİMİZDEN GELEN HER ŞEYİ YAPTIĞIMIZA EMİN OLABİLİRSİNİZ!..

KIZILMASKE HELİKOPTERİN PEŞİNİ BIRAKMIYORDU.
BU TARAFTAN, ÖLÜMSÜZ RUH!
... NE HAYDUTLARDAN NE DE REHİNELERDEN HİÇ HABER YOK...
!!!
BİRLEŞMİŞ MİLLETLER AFRİKA-ASYA BÖLGESİ HALKLA İLİŞKİLER BÖLÜMÜ
DİANA PALMER
Müdür
AYNI ANDA, FANTOM'UN, DİANA İÇİN ORMANIN DERİNLİKLERİNDE VE AĞAÇLAR ÜZERİNE YAPTIRDIĞI EVDE...
HAYDUTLAR ARKADAŞLARININ SERBEST BIRAKILMASI KONUSUNDA...
...ISRAR EDİYORLAR... AKSİ HALDE REHİNELERİ ÖLDÜRMEKTE KARARLILAR...

DİANA İLE FANTOM'U EVLENDİREN BAŞKAN GORANDA VE BAŞKAN LUAGA ŞİMDİ DE DİANA VE ÇOCUKLARIN KURTARILMASI İÇİN BİR ÇARE ARAŞTIRIYORLARDI...
NE DERSİN, LUAGA ? İŞİN İÇİNDEN ÇIKA-BİLECEK MİYİZ ?
MERAK ETME DOSTUM.. TÜM ASKERİ KUVVETLER ÜLKENİN HER YANI-NI TARIYOR... ENİNDE SONUNDA ONLARI ELE GEÇİRECEĞİZ !
ONLARI NASIL SERBEST BIRAKABİLİRİZ ? BÜYÜKELÇİ VE KARISINI NASIL GÖZLERİNİ KIRPMA-DAN ÖLDÜRDÜLERSE, DİANA VE ÇOCUKLARI DA ÖLDÜRMEYECEKLERİ NE MALUM?..
ELİMİZDEN GELENİ YAPMAYA ÇALIŞIYORUZ, EFENDİM...
YETERLİ DEĞİL ! ÜLKEYİ KARIŞ KARIŞ ARAYACAKSINIZ... REHİNELERİ SAĞ SALİM GÖRMEK İSTİYORUM...

ŞU EVE BİR GÖZ ATALIM MI ?
ORADA OLACAKLARINI SANMIYORUM AMA YİNE DE BİR BAKALIM ...
ASKERLER! HERKES BODRUMA İNSİN!.
SAKIN SESİNİZİ ÇIKARTMAYIN. YOKSA HEPİNİZİ TEMİZLERİZ.
KÖTÜ ADAM!
SHHH
BU RESİMDEKİLERİ GÖRDÜNÜZ MÜ ?
???

SİZE BU BEYAZ KADINI VE ÇOCUKLARI GÖRDÜNÜZ MÜ, DİYE SORDUM..
FAYDASI YOK. DİLİMİZİ ANLAMIYOR-LAR...

KİMSECİKLERİN OLMADIĞI BELLİ. AMA BİRER KAHVE İÇEBİLİ-RİZ...
KAHVE Mİ BİRAYA NE DER-SİN?..

ASKERLER BÜYÜK BİR SORUMSUZLUKLA EVE KENDİ KENDİLERİNİ DAVET ETMİŞLER, SANKİ GÖREVLERİNİ UNUTMUŞ-LARDI...
BİZE BİRAZ DAHA BİRA GETİR, BABALIK!..
EVET!.. BANA DA...
DIŞARDA HAVA ÇOK SICAK...

BU SIRADA EVİN BODRU-MUNDA...
ÇOK ACIKTIM, ANNE !..
SSSST...
!
KULAĞIMA SANKİ BİR ÇOCUK SESİ GELDİ !..
DUYDUĞUN O SESİ UNUT, OL-DUĞUN YERDE KAL !..
!
ASKERLER KARŞI KOYMAYA VAKİT BULAMA-DILAR...
ONLARI DA BODRUMA İNDİRELİM...
...VE AĞIZLA-RINI TIKA-YALIM ...

ÜLKEDE, TÜM ASKERİ BİRLİKLER VE EMNİYET TEŞKİLATI HAYDUTLARI ARAMA ÇALIŞMALARINI SÜRDÜRÜYOR. HENÜZ HİÇBİR İPUCU ELE GEÇİRİLMEDİ. SANKİ YER YARILDI İÇİNE GİRDİLER. YETKİLİLER ŞAŞKIN DURUMDA...
AMA ŞAŞKINLIĞA KAPILMAYAN BİR KİŞİ VARDI. ORMAN YETKİLİLERİNDEN ALDIĞI BİLGİLERLE SON HIZLA HEDEFİNE İLERLE-YEN FANTOM...
Sy BARRY 7/4
BATAN GÜNEŞE DOĞRU, ÖLÜMSÜZ RUH!
BAŞKAN LUAGA DA ASKERİ BİRLİKLERİN ARAMALA-RINI YAKINDAN İZLİYORDU.
5000 KİŞİ ARAMAYI SÜRDÜRÜYOR. HENÜZ İZLERİ-NE RASTLANA-MADI, MAJESTE...
TELEFONLA ARAYACAK OLURLARSA HEMEN BANA BAĞLAYIN...

NİTEKİM KISA BİR SÜRE SONRA BU TELEFON GÖRÜŞMESİ GERÇEKLEŞMİŞTİ..
BEN PABLO...
BİR DAKİKA ! BAŞKAN SİZİNLE GÖRÜŞMEK İSTİYOR...
BAŞKAN MI ? VAY CANINA !..

SON HABER
GÜVENLİK KUVVETLERİ ARAMALARI SÜRDÜRÜYOR. HENÜZ HAYDUTLARIN İZLERİNE RASTLANMADI...
EVET BAŞKAN, REHİNELERİN KARŞILIĞINDA ARAMLARIMIZI SERBEST BIRAKMANIZI, BİR MİLYON DOLARLIK NAKİT PARA VE UÇUŞA HAZIR BİR UÇAK İSTİYORUZ.
BANA DIANA'NIN HAYATTA OLDUĞUNU KANITLA...
PABLO VE BAŞKAN ARASINDAKİ KONUŞMA OLDUKÇA HEYECAN VERİCİYDİ...

SESİNİ DUYMAK İSTİYOR. KONUŞ !..
EVET... BAŞKAN LUAGA !.. BEN VE ÇOCUKLAR HAYDUTLARIN YANINDAYIZ..
KES ARTIK !..

..YETER!..
" KLİK "
O, GÖZÜ DÖNMÜŞ KATİLLERİ YA SERBEST BIRAKACAĞIZ, YA DA REHİNELERİN HAYATINI TEHLİKEYE ATACAĞIZ. KARAR VERMESİ ÇOK GÜÇ..
BUNA NE DERSİNİZ ? TELEFONDAKİ BAŞKANIN TA KENDİSİYDİ... BU KADAR DEĞERLİ OLDUĞUNUZU BİLMİYORDUM. ŞİMDİ FİDYEYİ BEŞ MİLYONA ÇIKARIYORUM. ONLARI BODRUMA GERİ GÖTÜRÜN!
!
ANNECİĞİM! EVE NE ZAMAN DÖNECEĞİZ?..
ANNE, BABAM NEREDE ?
EVE ... YAKINDA ... BABA BİZİ BULACAK. " UMARIM ... AMA NASIL BİLMİYORUM ..."
SY BARRY 7/11

ORMANDA: "FANTOM'UN BİNLERCE GÖZÜ VE KULAĞI VARDIR" DERLER.
YİNE TERÖRİST PABLO ARIYOR, EFENDİM...
!
SIGNAL
BENİ İYİ DİNLE, BAŞKAN. FİDYEYİ YÜKSELTİYORUM. EĞER KADINI VE VELETLERİ SAĞ GÖRMEK İSTİYORSAN BEŞ MİLYON DOLARI DERHAL HAZIRLA. ARTIK KAYBEDECEK VAKTİM YOK. BANA HEMEN CEVABINI VER!

DUYDUN MU ? ŞİMDİ...
HAYDUTUN KÜSTAHÇA TEKLİFİ KARŞISINDA, BAŞKAN LUAGA ÇOK GÜÇ ANLAR YAŞIYORDU...
SEÇENEĞİM YOK..! KATİLLERİ SERBEST BIRAKIP BEŞ MİLYONU VE UÇAĞI HAZIRLAYACAĞIM. YETER Kİ REHİNELERİ SAĞ OLARAK TESLİM EDİN..
SIGNAL
BAŞARDIK! İSTEDİKLERİMİZİN TAMAMINI BİZZAT BAŞKAN KABUL ETTİ...
BEŞ MİLYON HA ?!
HARİKA!..
SİZİ NASIL SERBEST BIRAKIRLAR, ANLAYAMIYORUM.
FAZLA KAFANI KURCALAMA AHBAP!.
HA! HA!..

TOPLANIN.! HER ŞEY TAMAM... İYİ PAZARLIK ETTİK...
KENTİN DIŞINDA BULUŞURUZ. DEĞİŞ TOKUŞ HARİKA OLACAK...
UÇAK DA BİZİM.!.
PABLO.! SEN BİR HARİKA-SIN.!.
HAYDUTLAR SEVİNMEKTE ACELE ETMİŞLERDİ. AŞAĞIDA OLANLAR-DAN HABERLERİ YOKTU...
BABA.!.. (GLUB)
SHHH..
ONLARI YUKARI GETİRİN.!
SHHH..

BAŞKAN LUAGA HAZIRLIKLARINI TAMAMLAMIŞTI...
PARA HAZIR EKSELANS!
BUNLARI DIANA VE ÇOCUKLARI İÇİN YAPIYORUZ!..
PİS KATİLLER! YAPTIKLARI YETMİYORMUŞ GİBİ BİR DE PARA ALIYORLAR...
GÖZÜM GÖRMESİN ŞUNLARI!..
BU ARADA, PABLO VE ARKADAŞLARININ GİZLENDİĞİ YERDE...
HAYDİ HANS! ONLARI GETİREBİLİRSİN...
TAMAM, PABLO!..

KİT... HELOİSE... BİR OYUN OYNAYACAĞIZ. BENİM BURADA OLDUĞUMU BELLİ ETMEYİN..
!!
PABLO!..ASKERLERİ NE YAPIYORUZ?.. HÂLÂ BAYGIN YATIYORLAR!.
BOŞVER ONLARI!

ÇOCUKLARIN KORKMALARINI İSTEMİYORUM. BİR ÇARE BULMALIYIM..

NE MIRILDANIYORSUN, EVLAT?.
BABAM BURADA DEĞİL!
KİT, ELİNİ VER BANA!
HAYDİ HANS! NEREDE KALDINIZ?

YÜRÜYÜN BAKALIM! ÖNCE MC. COMBER, SONRA DA KADINLA VELETLER...
ANNECİĞİM...
SAKİN OL, HELOISE!..

„ORMANDA: FANTOM BAZEN ŞİMŞEK GİBİ ÇAKAR" DERLER.
!
RAOL, HANS NİÇİN HÂLÂ AŞAĞIDA ?
ASKERLERİN CEPLERİNİ BOŞALTMAKLA MEŞGULDÜR..
APTAL! BEŞ MİLYON ONU BEKLİYOR.. YETMEZ Mİ BU ? ÇAĞIR, YUKARIYA GELSİN RAOL !
NE OLDU HANS?
YOKSA ASKERLER ONU... YOO,. HAYIR OLAMAZ !.

ORMANDA "FANTOM'UN BALYOZ GİBİ .. GÜÇLÜ YUMRUĞU VARDIR" DERLER...

SUZİ, HELİKOPTERDE BULUŞURUZ. HANS VE RAOL'U DA ORADAN ÇIKARMAYA BAK ... ÇABUK OL BİRAZ !..
TAMAM !

HANS... RAOL...ORA-DA MISI-NIZ ?..

İKİSİ DE BAYGIN.. TABANCA VE LAMBALARI DA YOK... GENELERİNDEKİ O İŞARET!.

NASIL ? İKİSİ DE BAYGIN MI ? MUTLAKA ASKERLERİN İŞİDİR ...
HAYIR! ASKERLER DE BAYGIN YATIYOR...
ÇENELERİNDE İŞARET Mİ VAR DEMİŞTİN ? HAYAL GÖRMÜŞ OLMALISIN ...
!

EĞER İNANMIYORSANIZ GİDİP KENDİNİZ BAKIN !
BEN GİTMEM. BENCE O ASKERLERİN PARASINI PAYLAŞMAK İÇİN BİRBİRLERİNE GİRMİŞLERDİR.. BIRAKIN NE HALLERİ VARSA GÖRSÜNLER!
KURUKAFA HA!.. FANTOM OLMASIN?..

BİR DAKİKA PABLO... BAŞIMIZ DERTTE...
HAYDİ, YARDIM ET! HELİKOPTERİ ÇIKARMAMIZ GEREK. BEŞ MİLYON BİZİ BEKLİYOR. BUNA DERT Mİ DİYORSUN?
EVET...
!
BABA!
!
BU SIRADA KENT DIŞINDA...
KATİLLERİ GÖZ GÖRE GÖRE SERBEST BIRAKIYORUZ AMA BAŞKA HİÇBİR SEÇENEĞİMİZ YOK...
B007
MP

BABA!
BABA, HA? DEMEK BODRUMDA GİZLENEN ESRARENGİZ ADAM BU!..
FANTOM!
SİLAHLARINI BIRAK YOKSA KADINI GEBERTİRİM..
KADINLA BİRLİKTE ÇOCUKLARI DA...
PİS, KÖTÜ BİR KADINSIN SEN!..
!!
!
ORMANDA: "FANTOM ŞİMŞEKTEN DAHA HIZLI ÇAKAR," DERLER..

DEMEK ÇOCUKLARIMI ÖLDÜRECEKTİN?..
UH!

DİANA ... SEN KADINA GÖZ KULAK OL, GE-REKİRSE BU TABANCAYI KULLAN. HAYDİ BİZ DE EVE DÖNÜ-YORUZ...
OLAMAZ. BİZİ BOD-RUMA GÖTÜRÜYOR, ÖLDÜRECEK!.
SY BARRY 8/15

BU MİKROPLARI HELİKOPTERE YER-LEŞTİR, SONRA DA HAREKET ET, MC. COMBER...
BİZİ KUR-TARDIN ES-RARENGİZ ADAM... KIMSİN SEN?
BENİM BABAM O!..

PABLO BU ÇETENİN LİDERİ. GÖZÜ DÖNMÜŞ BİR KATİL !..
HEPSİ YASAL OLARAK YARGILA - NACAK - LAR...
HAVALANMADAN ÖNCE TUVALETE GİDELİM ÇOCUK - LAR...
GEREK YOK, ANNE...
ŞU ANDA ELİN - DE TABANCA YOK. ÜSTÜNE SALDIRMANIN TAM ZAMANI.
HEYECANLAN - MADAN, PABLO!
DİNAMİTE YAK - LAŞMAK GİBİ BİR ŞEY BU...
HAYDUTLAR, FANTOM'UN BİR AN SIRTINI DÖNMESİN - DEN YARARLANA - RAK SAL - DIRDILAR...
SON ŞANSIMIZ BU. SILAHLA - RINI AL !..
!
Sy Barry 8/22

CRACK
OH..!
UH..
FAKAT GEÇ KALMIŞLARDI. BİRDEN İKİSİNİN DE...
...DÜNYASI KARARMIŞ APTALCA SALDIRILARI ÇOK KÖTÜ NOKTALANMIŞTI...
BAĞIŞLA, AHBAP!
WHAM
SLAM..
BUNU HAKETTİN..!..
SENİN KİM OLDUĞUNU BİLMİYORUM. HEPSİ SANA 'BABA' DİYOR. BEN DE SANA BABA DİYEBİLİR MİYİM?.
BUNUN İÇİN BİRAZ YAŞLI SAYILMAZ MISIN, MC. COMBER ?.

NE OLDU BUNLARA ?
BİR KAMYON ÇARP- TI !..
HEPSİNİN ELİ KOLU BAĞLI... BİRKAÇ SAAT UYURLAR HERHALDE !..
HER İHTİMALE KARŞI, BUNLARI AL... GEREKİRSE ÇEKİNMEDEN KULLAN. BUNLAR TEHLİKELİ ADAMLAR !..
SEN BİZİMLE GELMİYOR MUSUN ?
NİÇİN BİRLİKTE GİTMİYORUZ, FANTOM AMCA ?..
KAHRAMANA YER YOK. HELİKOPTER AĞZINA KADAR DOLU. HOŞÇA KAL, DİANA...
OH, SEVGİLİM, BİR HARİKAYDIN. BU KATİL- LERİN İŞİNİ KOLAYLIKLA BİTİRDİN..
OYSA FANTOM'UN DAHA YAPILACAK ÇOK İŞİ VARDI...

EVDE GÖRÜŞMEK ÜZERE !..
HOŞÇA KAL !..
BU SIRADA KENT DIŞINDA...
BU KATİLLERLE REHİNELERİ DEĞİŞ TOKUŞ MU YAPIYORSUNUZ, EFENDİM ?..
MM... YORUM YOK !..
BAĞIŞLAYIN, BAŞKAN LUAGA. HABER ÇABUK YAYILMIŞ.
B067
MP
BU ADAMLAR İVORY-LANA BÜYÜKELÇİSİNİ ÖLDÜRDÜLER. ŞİMDİ BAYAN DIANA'YI KURTARMAK İÇİN ONLARI SERBEST BIRAKMANIZ, POLİTİK YÖNDEN SİZİ ETKİLEYEBİLİR, EFENDİM. ÇÜNKÜ İVORY-LANA DOST BİR ÜLKE...
BİLİYORUM AMA ONLARI DA ÖLÜME TERKEDEMEZDİM...

REHİNELERİ GETİRECEK HELİKOPTERİ BEKLEYEN TOPLULUK İÇİNDE SİNİRLERİ EN GERGİN OLAN KİŞİ LUAGA'NIN SİLAHLI KUVVETLER KOMUTANIYDI.
HEY BAŞKAN! ŞU KELEPÇELERİ ÇIKARTMAYA NE DERSİN?
BAŞKANLA NASIL KONUŞULACAĞINI BİLMİYORSAN ÇENENİ KAPAT!.
İŞTE REHİNELERİN BULUNDUĞU HELİKOPTER!.
BUNLAR DA KAÇMAYI BAŞARAN HAYDUTLAR! ÖNDEKİ ŞEFLERİ PABLO. ŞEY... FAKAT... BU İŞTE... EVET, BU İŞTE BİR GARİPLİK VAR...
... HAYDUTLAR BAĞLI... REHİNELER NEREDE ÖYLEYSE?..
AZ SONRA TELEVİZYON MUHABİRİNİ ŞAŞIRTAN DURUM DÜZELECEKTİ...
SY BARRY 8/29

*ANKI: GÜNDOĞDU MATBAACILIK TEL:26 38 07

KIZILMASKE Gençlik Mecmuası- Sahibi ve Sorumlu Yönetmeni : M. SEZEN YALÇINER
İdare Yeri : Klodfarer Cad. No: 16 Türbe-İSTANBUL - Tel: 522 45 32

TAY YAYINLARI'nın yeni süper dizisi

4. sayı çıktı

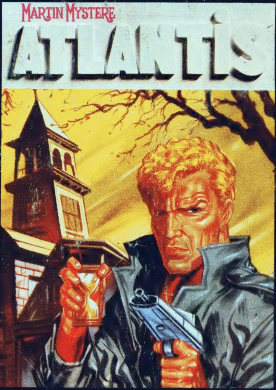

DÜNYANIN GİZLİ KALMIŞ SIRLARI